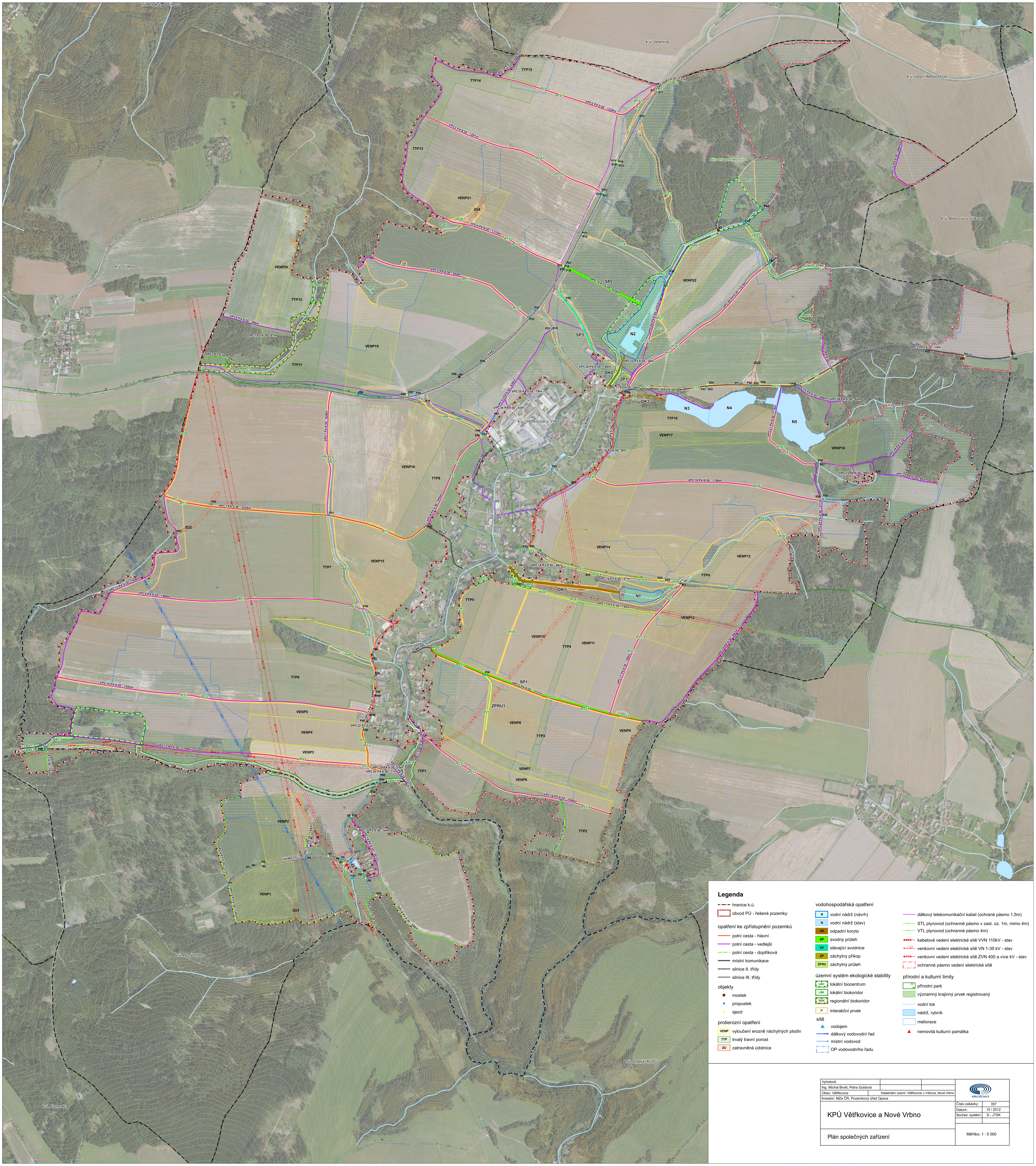

Legenda

- hranice k.ú.
- obvod PÚ - řešené pozemky

opatření ke zpřístupnění pozemků
- polní cesta - hlavní
- polní cesta - vedlejší
- polní cesta - doplňková
- místní komunikace
- silnice II. třídy
- silnice III. třídy

objekty
- mostek
- propustek
- sjezd

protierozní opatření
- VENP vyloučení erozně náchylných plodin
- TTP trvalý travní porost
- ZU zatravněná údolnice

vodohospodářská opatření
- N vodní nádrž (návrh)
- N vodní nádrž (stav)
- OK odpadní koryto
- SP svodný průleh
- SP stávající svodnice
- ZP záchytný příkop
- ZPRU záchytný průleh

územní systém ekologické stability
- LBC lokální biocentrum
- LBK lokální biokoridor
- RBK regionální biokoridor
- IP interakční prvek

sítě
- vodojem
- dálkový vodovodní řad
- místní vodovod
- OP vodovodního řadu

- dálkový telekomunikační kabel (ochrané pásmo 1,5m)
- STL plynovod (ochranné pásmo v zast. úz. 1m, mimo 4m)
- VTL plynovod (ochranné pásmo 4m)
- kabelové vedení elektrické sítě VVN 110kV - stav
- venkovní vedení elektrické sítě VN 1-35 kV - stav
- venkovní vedení elektrické sítě ZVN 400 a více kV - stav
- ochranné pásmo vedení elektrické sítě

přírodní a kulturní limity
- PP přírodní park
- významný krajinný prvek registrovaný
- vodní tok
- nádrž, rybník
- meliorace
- nemovitá kulturní památka

Vyhotovil: Ing. Michal Brokl, Petra Guldová		ekotoxa
Obec: Větřkovice	Katastrální území: Větřkovice u Vítkova, Nové Vrbno	
Investor: MZe ČR, Pozemkový úřad Opava		
KPÚ Větřkovice a Nové Vrbno	Číslo zakázky:	357
	Datum:	VI / 2012
	Souřad. systém:	S - JTSK
Plán společných zařízení	Měřítko: 1 : 5 000	